

# IP Camera

ICA-4250

## 1080p IR Dome PoE IP Camera



PoE



WDR

IP66



H.264

ICR



1080p  
FULL  
HD

### VERIFY THE CONTENTS INSIDE THE PACKAGE BOX

The package should contain the items plus ICA-4250. If any item is missing or damaged, please contact the seller immediately.

- Quick Installation Guide
- Cable Gland
- Screw Package

### Step 1 : Connecting Network and AC Adapter Power

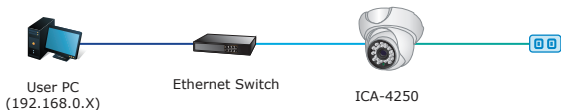

#### Note

1. The ICA-4250 also supports IEEE 802.3af. Be reminded to power either from AC adapter or PoE switch.
2. The AC adapter is not included.

### Step 2 : Utility is installed and runs to locate the IP camera (optional)

- ◆ Please download the Utility from the link: <http://www.planet.com.tw/en/support/download.php?key=IP+Finder+II#list>
- ◆ Install the IP Finder II Utility.
- ◆ After the camera utility is launched, all cameras found in your local area network will be displayed.
- ❶ The existing IP cameras in the local network

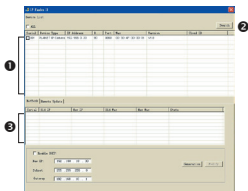

- ② Search the IP camera in the network
- ③ To modify the IP parameters of the selected IP camera





## Step 3 : Displaying the web page for further configuration

- ◆ Select the IP camera you want to configure and double-click on it.
- ◆ You will be connected to the IP camera via web browser automatically. The IP camera will prompt for logon username and password. Please enter **admin** for both the default user name and password.



## Further Configuration

For detailed configuration, please check user's manual:

User manual	CV7L (VMS)
 <a href="http://www.planet.com.tw/en/support/download.php?view=3&amp;key=ICA-4250#list">http://www.planet.com.tw/en/support/download.php?view=3&amp;key=ICA-4250#list</a>	 <a href="http://www.planet.com.tw/en/support/download.php?type1=8&amp;model=48724&amp;type=8184#list">http://www.planet.com.tw/en/support/download.php?type1=8&amp;model=48724&amp;type=8184#list</a>
aCV4 (Android App)	Okview (iOS App)
 <a href="https://play.google.com/store/apps/details?id=com.langtao.okview&amp;hl">https://play.google.com/store/apps/details?id=com.langtao.okview&amp;hl</a>	 <a href="https://itunes.apple.com/us/app/okview/id1117259129?mt=8">https://itunes.apple.com/us/app/okview/id1117259129?mt=8</a>

If you have any other question, please contact the dealer where you purchased this product or you can contact PLANET directly at the following email address: [support\\_ica@planet.com.tw](mailto:support_ica@planet.com.tw)

## INHALTE DES LIEFERKARTONS PRÜFEN

Der Karton sollte die folgenden Artikel enthalten plus ICA-4250. Falls etwas fehlen oder beschädigt sein sollte, wenden Sie sich bitte umgehend an Ihren Händler.

- Schnellinstallationsanleitung
- Kabelverschraubung
- Schrauben Set

## Schritt 1 : Nwerkverbindung herstellen und Netzteil anschließen

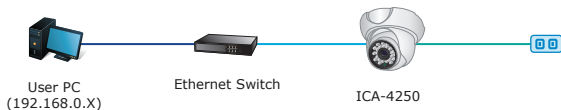

### Hinweis

1. Die ICA-4250 unterstützt auch IEEE 802.3af. chten Sie darauf, das Gerät entweder per Netzteil oder per PoE-Switch mit Strom zu versorgen.
2. Der Netzteil ist nicht inklusive.

## Schritt 2 : Dienstprogramm installieren und zur Lokalisierung der IP-Kamera ausführen (optional)

- ◆ Bitte laden Sie die Utility Software von diesem Link: <http://www.planet.com.tw/en/support/download.php?key=IP+Finder+II#list>
- ◆ Installieren Sie die IP Finder II Utility Software.
- ◆ Nachdem das Kameradienstprogramm gestartet ist, werden alle in Ihrem

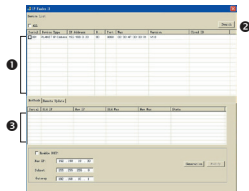

lokalen Netzwerk gefundenen Kameras angezeigt.

- 1 Aktuelle IP-Kameras im lokalen Netzwerk
- 2 Suche nach IP-Kameras im Netzwerk
- 3 Zum Modifizieren der IP-Parameter der ausgewählten IP-Kamera





## Schritt 3 : Webseite zur weiteren Konfiguration aufrufen

- ◆ Wählen die IP-Kamera, welche Sie konfigurieren möchten, mit einem Doppelklick aus.
- ◆ Sie werden per Web Browser automatisch mit der Kamera verbunden. Die IP-Kamera verlangt dann nach einem Login. Der standardmässige Benutzername und das Passwort lauten **admin**.



## Weitere Konfiguration

Mehr Infos bezüglich Konfiguration finden Sie im Handbuch:

User manual	CV7L (VMS)
 <a href="http://www.planet.com.tw/en/support/download.php?view=3&amp;key=ICA-4250#list">http://www.planet.com.tw/en/support/download.php?view=3&amp;key=ICA-4250#list</a>	 <a href="http://www.planet.com.tw/en/support/download.php?type1=8&amp;model=48724&amp;type=8184#list">http://www.planet.com.tw/en/support/download.php?type1=8&amp;model=48724&amp;type=8184#list</a>
Okview (Android App)	Okview (iOS App)
 <a href="https://play.google.com/store/apps/details?id=com.langtao.okview&amp;hl">https://play.google.com/store/apps/details?id=com.langtao.okview&amp;hl</a>	 <a href="https://itunes.apple.com/us/app/okview/id1117259129?mt=8">https://itunes.apple.com/us/app/okview/id1117259129?mt=8</a>

Falls Sie weitere Fragen haben, wenden Sie sich bitte an den Händler, bei dem Sie dieses Produkt erworben haben, oder unter folgender eMail-Adresse direkt an PLANET: [support\\_ica@planet.com.tw](mailto:support_ica@planet.com.tw)

## VERIFIQUE O CONTEÚDO DENTRO DA CAIXA DA EMBALAGEM

A embalagem deve conter os itens mais ICA-4250. Se qualquer item estiver faltando ou danificado, entre em contato com o vendedor imediatamente.

- Guia de Instalação Rápida
- Prensa Cabos
- Kit de parafusos

## Passo 1 : Passo Conectando Rede e Adaptador de Energia AC



### Nota

1. A ICA-4250 também atende IEEE 802.3af, lembre-se de ligar ou do adaptador AC ou da chave PoE.
2. Fonte AC não inclusa

## Passo 2 : Instale o aplicativo para encontrar a Câmera IP (opcional)

- ◆ Favor baixar o utilitário do Link: <http://www.planet.com.tw/en/support/download.php?key=IP+Finder+II#list>
- ◆ Instalar o utilitário IP Finder II.
- ◆ Depois do utilitário da câmera ser iniciado, todas as câmeras encontradas em sua rede de área local serão exibidas.

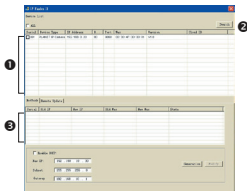

- ❶ Câmeras por IP atualmente existentes na rede local
- ❷ Procurar a Câmera por IP na rede
- ❸ Para modificar os parâmetros de IP da Câmera por IP selecionad





## Passo 3 : Abra a página da web para mais configurações

- ◆ Selecionar a camera IP escolhida para configurar e click duas vezes sobre ela.
- ◆ Voce estará conectado a camera IP automaticamente via web browser. A câmera IP irá prontamente para o logoon do usuário e senha. Favor entrar admin para ambos padrão usuário e senha.



## Mais Configurações

Para detalhes de configuração favor checar o manual do usuário:

User manual	CV7L (VMS)
 <p><a href="http://www.planet.com.tw/en/support/download.php?view=3&amp;key=ICA-4250#list">http://www.planet.com.tw/en/support/download.php?view=3&amp;key=ICA-4250#list</a></p>	 <p><a href="http://www.planet.com.tw/en/support/download.php?type1=8&amp;model=48724&amp;type=8184#list">http://www.planet.com.tw/en/support/download.php?type1=8&amp;model=48724&amp;type=8184#list</a></p>
Okview (Android App)	Okview (iOS App)
 <p><a href="https://play.google.com/store/apps/details?id=com.langtao.okview&amp;hl">https://play.google.com/store/apps/details?id=com.langtao.okview&amp;hl</a></p>	 <p><a href="https://itunes.apple.com/us/app/okview/id1117259129?mt=8">https://itunes.apple.com/us/app/okview/id1117259129?mt=8</a></p>

Caso você tenha outras dpuvidas, por favor, entre em contato com o revendedor onde você adquiriu este produto ou entre em contato diretamente com a PLANET no seguinte endereço de email: support\_ica@planet.com.tw

## VÉRIFIER LE CONTENU À L'INTÉRIEUR DE LA BOÎTE

L'emballage doit contenir les éléments ainsi que l'ICA-4250. Si l'un des éléments manque ou est endommagé, veuillez contacter immédiatement le revendeur.

- Guide d'installation rapide
- Cable Gland
- Paquet de Visser

## Étape 1 : Connexion au réseau et à l'adaptateur secteur



### Remarque

1. L'ICA-4250 prend également en charge la norme IEEE 802.3af, rappelez-vous d'allumer soit l'adaptateur secteur soit le switch PoE.
2. L'adaptateur secteur ne sont pas inclus

## Étape 2 : Utility est installé et fonctionne pour localiser la caméra IP (en option)

- ◆ S'il vous plaît télécharger l'utilitaire à partir du lien: <http://www.planet.com.tw/en/support/download.php?key=IP+Finder+II#list>
- ◆ Installation de l'utilitaire IP Finder II.
- ◆ Une fois l'utilitaire de la caméra lancé, toutes les caméras se trouvant sur votre réseau local sont affichées.

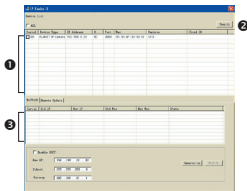

- ❶ Caméras IP existantes actuelles sur le réseau local
- ❷ Rechercher la caméra IP sur le réseau
- ❸ Pour modifier les paramètres IP de la caméra IP sélectionnée





## Étape 3 : Affichez la page web pour la configuration avancée

- ◆ Sélectionnez la caméra IP que vous souhaitez configurer et double-cliquez dessus
- ◆ Vous serez connecté à la caméra IP via un navigateur web automatiquement. La caméra IP demandera l'ouverture de session nom d'utilisateur et mot de passe. S'il vous plaît entrez **admin** pour le nom d'utilisateur par défaut et le mot de passe.



## Configuration avancée

Pour la configuration détaillée, s'il vous plaît consulter le manuel de l'utilisateur.

User manual	CV7L (VMS)
 <p><a href="http://www.planet.com.tw/en/support/download.php?view=3&amp;key=ICA-4250#list">http://www.planet.com.tw/en/support/download.php?view=3&amp;key=ICA-4250#list</a></p>	 <p><a href="http://www.planet.com.tw/en/support/download.php?type1=8&amp;model=48724&amp;type=8184#list">http://www.planet.com.tw/en/support/download.php?type1=8&amp;model=48724&amp;type=8184#list</a></p>
Okview (Android App)	Okview (iOS App)
 <p><a href="https://play.google.com/store/apps/details?id=com.langtao.okview&amp;hl">https://play.google.com/store/apps/details?id=com.langtao.okview&amp;hl</a></p>	 <p><a href="https://itunes.apple.com/us/app/okview/id1117259129?mt=8">https://itunes.apple.com/us/app/okview/id1117259129?mt=8</a></p>

Si vous avez d'autres questions, veuillez contacter le revendeur où vous avez acheté ce produit ou contacter PLANET directement à l'adresse courriel suivante : [support\\_ica@planet.com.tw](mailto:support_ica@planet.com.tw)

### VERIFIQUE EL CONTENIDO DENTRO DE LA CAJA DEL EMBALAJE

El embalaje deberá incluir los siguientes elementos y la cámara ICA-4250. Si falta algún elemento o se encuentra dañado, póngase en contacto inmediatamente con el vendedor.

- Guida all'installazione rapida
- Pasacables
- Confezione di viti per fissaggio

### Paso 1 : conexión de la red y adaptador de alimentación de CA



#### Nota

1. La ICA-4250 también soporta PoE IEEE 802.3af, por lo tanto, puede realizar la alimentación a través del adaptador de CA o switch PoE.
2. La fuente de poder AC no se incluye

### Paso 2 : Instalar aplicación para buscar la cámara IP (opcional)

- ◆ Por favor descargue la aplicación desde este link: <http://www.planet.com.tw/en/support/download.php?key=IP+Finder+II#list>
- ◆ Instale la aplicación IP Finder II.
- ◆ Después de que se ejecute la utilidad de la cámara, se mostrarán todas las cámaras encontradas en la red de área local.

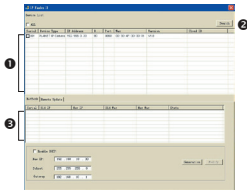

- ❶ Cámaras IP existentes en la red local
- ❷ Búsqueda de cámaras IP en la red
- ❸ Modificación de los parámetros de dirección IP de la cámara IP seleccionada





## Paso 3 : ingreso en la página Web para ajustes adicionales

- ◆ Seleccione la cámara IP que desee configurar y haga doble click sobre ella.
- ◆ Usted se conectará al navegador de la cámara IP por el navegador automáticamente. La cámara IP le pedirá el nombre de usuario y la contraseña de inicio de sesión. Por favor, introduzca **admin** como nombre de usuario y contraseña por defecto.



## Configuración adicional

Para configuraciones avanzadas, por favor leer el manual:

User manual	CV7L (VMS)
 <a href="http://www.planet.com.tw/en/support/download.php?view=3&amp;key=ICA-4250#list">http://www.planet.com.tw/en/support/download.php?view=3&amp;key=ICA-4250#list</a>	 <a href="http://www.planet.com.tw/en/support/download.php?type1=8&amp;model=48724&amp;type=8184#list">http://www.planet.com.tw/en/support/download.php?type1=8&amp;model=48724&amp;type=8184#list</a>
Okview (Android App)	Okview (iOS App)
 <a href="https://play.google.com/store/apps/details?id=com.langtao.okview&amp;hl">https://play.google.com/store/apps/details?id=com.langtao.okview&amp;hl</a>	 <a href="https://itunes.apple.com/us/app/okview/id1117259129?mt=8">https://itunes.apple.com/us/app/okview/id1117259129?mt=8</a>

Si posee alguna otra duda, póngase en contacto con el vendedor en donde adquirió el producto o póngase en contacto directamente con PLANET a través de la siguiente dirección de correo electrónico: support\_ica@planet.com.tw

## SPRAWDŹ ZAWARTOŚĆ OPAKOWANIA

Opakowanie powinno zawierać wymienione pozycje plus ICA-4250. Jeśli brakuje któregoś z elementów natychmiast skontaktuj się ze sprzedawcą.

- Przewodnik szybkiej instalacji
- Hermetyczny przepust kablowy
- Zestaw śrubek

### Krok 1 : Podłączanie sieci i zasilacza

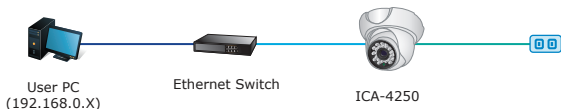

#### Uwaga

1. Zasilanie PoE 802.3af; pamiętać o podłączeniu zasilania z zasilacza lub przełącznika zasilania przez sieć (PoE).
2. Brak zasilacza sieciowego w komplecie

### Krok 2 : (Opcjonalny) Instalacja i uruchomienie narzędzia do lokalizacji adresu IP kamery

- ◆ Pobierz narzędzie z linku: <http://www.planet.com.tw/en/support/download.php?key=IP+Finder+II#list>
- ◆ Zainstaluj narzędzie IP Finder II.
- ◆ Po uruchomieniu narzędzia kamery wyświetlone zostaną wszystkie kamery znalezione w sieci lokalnej.

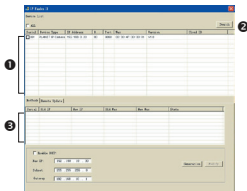

- ❶ Aktualnie istniejące kamery IP w sieci lokalnej
- ❷ Służy do wyszukiwania kamer IP w sieci
- ❸ Służy do modyfikacji parametrów IP wybranej kamery IP





## Krok 3 : Uruchomienie przeglądarki sieciowej w celu dalszej konfiguracji

- ◆ Wybierz kamerę do skonfigurowania i kliknij na niej dwukrotnie
- ◆ Połączenie web z kamerą zostanie nawiązane automatycznie. W oknie logowania należy podać login i hasło. Użyj danych domyślnych - **admin/admin**



## Dalsza konfiguracja

Szczegółowe dane konfiguracji znajdziesz w instrukcji (manual):

User manual	CV7L (VMS)
 <a href="http://www.planet.com.tw/en/support/download.php?view=3&amp;key=ICA-4250#list">http://www.planet.com.tw/en/support/download.php?view=3&amp;key=ICA-4250#list</a>	 <a href="http://www.planet.com.tw/en/support/download.php?type1=8&amp;model=48724&amp;type=8184#list">http://www.planet.com.tw/en/support/download.php?type1=8&amp;model=48724&amp;type=8184#list</a>
Okview (Android App)	Okview (iOS App)
 <a href="https://play.google.com/store/apps/details?id=com.langtao.okview&amp;hl">https://play.google.com/store/apps/details?id=com.langtao.okview&amp;hl</a>	 <a href="https://itunes.apple.com/us/app/okview/id1117259129?mt=8">https://itunes.apple.com/us/app/okview/id1117259129?mt=8</a>

Jeżeli masz dodatkowe pytania skontaktuj się ze sprzedawcą u którego dokonałeś zakupu produktu lub możesz skontaktować się bezpośrednio z firmą PLANET na następujący adres email: [support\\_ica@planet.com.tw](mailto:support_ica@planet.com.tw)

## ПРОВЕРЬТЕ СОДЕРЖИМОЕ УПАКОВКИ

В упаковке должны содержаться компоненты и ICA-4250. В случае отсутствия или повреждения любого из компонентов немедленно обратитесь к продавцу.

- Краткое руководство по установке
- Изолирующая насадка
- винты в комплекте

## Шаг 1 : Подключение с и сетевого адаптера

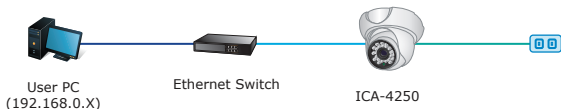

### Примечание

1. ICA-4250 поддерживает IEEE 802.3af PoE. Не забудьте подключить питание от сетевого адаптера или переключателя питания по Ethernet.
2. AC блок питания в комплект не входит

## Шаг 2 : Установка утилиты для обнаружения видекамеры

- ◆ Пожалуйста скачайте утилиту перейдя по ссылке: <http://www.planet.com.tw/en/support/download.php?key=IP+Finder+II#list>
- ◆ Установите утилиту IP Finder II.
- ◆ После загрузки утилиты для камеры отображаются все камеры, найденные в вашей локальной сети.

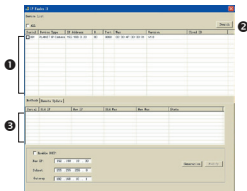

- ❶ Существующие в настоящее время IP камеры в локальной сети
- ❷ Поиск IP камеры в локальной сети
- ❸ Для изменения IP параметров выбранных IP камер





## Шаг 3 : Загрузка веб-страницы для последующей конфигурации

- ◆ Выберите камеру которую необходимо настроить и дважды кликните по ней.
- ◆ Вы будете автоматически перемещены в интерфейс IP камеры в браузере. Камера запросит логин и пароль. Стандартные логин / пароль - **admin / admin**



## Дополнительная конфигурация

Для более детальной настройки обратитесь к инструкции пользователя:

<p>User manual</p>  <p><a href="http://www.planet.com.tw/en/support/download.php?view=3&amp;key=ICA-4250#list">http://www.planet.com.tw/en/support/download.php?view=3&amp;key=ICA-4250#list</a></p>	<p>CV7L (VMS)</p>  <p><a href="http://www.planet.com.tw/en/support/download.php?type1=8&amp;model=48724&amp;type=8184#list">http://www.planet.com.tw/en/support/download.php?type1=8&amp;model=48724&amp;type=8184#list</a></p>
<p>Okview (Android App)</p>  <p><a href="https://play.google.com/store/apps/details?id=com.langtao.okview&amp;hl">https://play.google.com/store/apps/details?id=com.langtao.okview&amp;hl</a></p>	<p>Okview (iOS App)</p>  <p><a href="https://itunes.apple.com/us/app/okview/id1117259129?mt=8">https://itunes.apple.com/us/app/okview/id1117259129?mt=8</a></p>

По любым вопросам обращайтесь к торговому представителю, у которого было приобретено данное устройство, либо непосредственно в компанию PLANET. Адрес электронной почты для связи: support\_ica@planet.com.tw

*[www.PLANET.com.tw](http://www.PLANET.com.tw)*

**PLANET Technology Corp.**

11F., No. 96, Minquan Rd., Xindian Dist., New Taipei City 231, Taiwan

2341-AB8140-001

